

Ryggmargsskade:

- Skade på ryggmargen skyldes enten skade ved en ulykke/ uhell eller sekundært til annen sykdom
- Omfang av skaden bestemmes av grad av skade på ryggmargen og lokalisasjon i ryggmargen.
- Ryggmargsskader deles inn i 2 grupper: 1. Tetraplegi: lammelser av varierende grad i armer og ben. 2. Paraplegi: varierende grad av lammelser i bena.
- Felles for begge er lammelse av urinblæren, tarmfunksjon og seksualfunksjon.

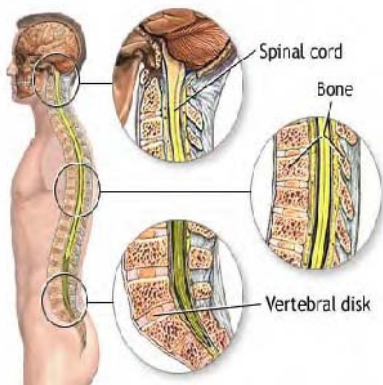

KONTAKTINFORMASJON

Besøksadresse:
Edvard Griegsgate 8,
Nevrosenter øst, 4 etasje

Postadresse:
Olav Kyrres gate 17, 7006
Trondheim

Telefon: 72 57 51 00

Telefaks: 73 86 71 74

Epost:
post.fysmed.rehab@stolav.no

Vi tilbyr;
- primær rehabiliteringsopphold
- kontroll-og vurderingsopphold
- polikliniske konsultasjoner



Nevrosenter øst

Klinikk for fysikalsk medisin
og rehabilitering

Avdeling for ryggmargsskader



Velkommen til avdeling for ryggmargsskader!

Bakgrunnsinformasjon:

- I Norge er det omtrent 70 nye traumatiske ryggmargsskader i året som trenger omfattende rehabilitering.
- Det finnes tre ryggmargskadenheter i Norge; Helse Midt og Nord: St Olavs Hospital. Helse Vest: Haukeland Universitetssykehus og i Helse Sør-Øst: Sunnaas Sykehus
- Her på Avd. for Spinalskader ved St Olavs Hospital er det 10 plasser for ryggmargsskadde. I tillegg disponerer vi minst 2 plasser ved pasienthotellet

Målsetning:

- Hovedmålsetning for rehabiliteringsoppholdet er å bli så selvstendig som mulig med det funksjonstapet du har.
- Alle i rehabiliteringsteamet jobber målrettet med å gi virkningsfull og effektiv bistand for å møte dine individuelle behov.
- I vår avdeling etterstrebes et sunt arbeidsmiljø som bidrar i rehabiliteringsprosessen.

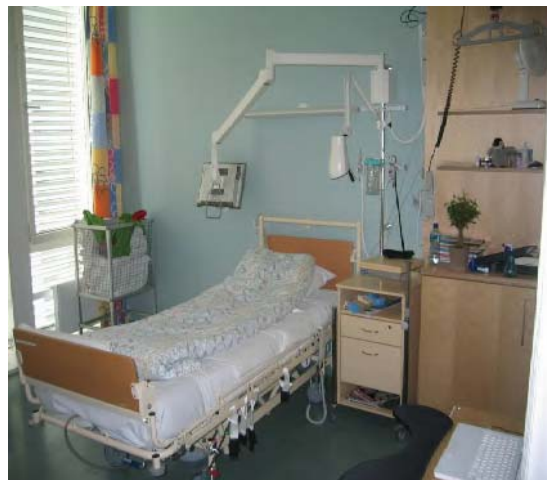

Tverrfaglig team:

- Du vil få bistand av et tverrfaglig team, som består av sykepleier, hjelpepleier, lege, fysioterapeut, ergoterapeut, psykiatrisk sykepleier, sosionom, spesialpedagog og mestringsveileder.
- Teamet vil ha en koordinator som sammen med deg har ansvar for å styre bla planleggingsmøter og kontakt med hjemkommunen.
- I løpet av de første dagene på avdelingen vil du få treffe et samlet team der du skal utforme din rehabiliteringsplan
- Vi ønsker at du skal få best mulig utbytte av oppholdet og er derfor avhengige av ditt samarbeid.